Digiluokka

Helsinge gymnasium

21.03.2016

ARKKITEHDIT RUDANKO + KANKKUNEN

Helsinge gymnasium
1:100

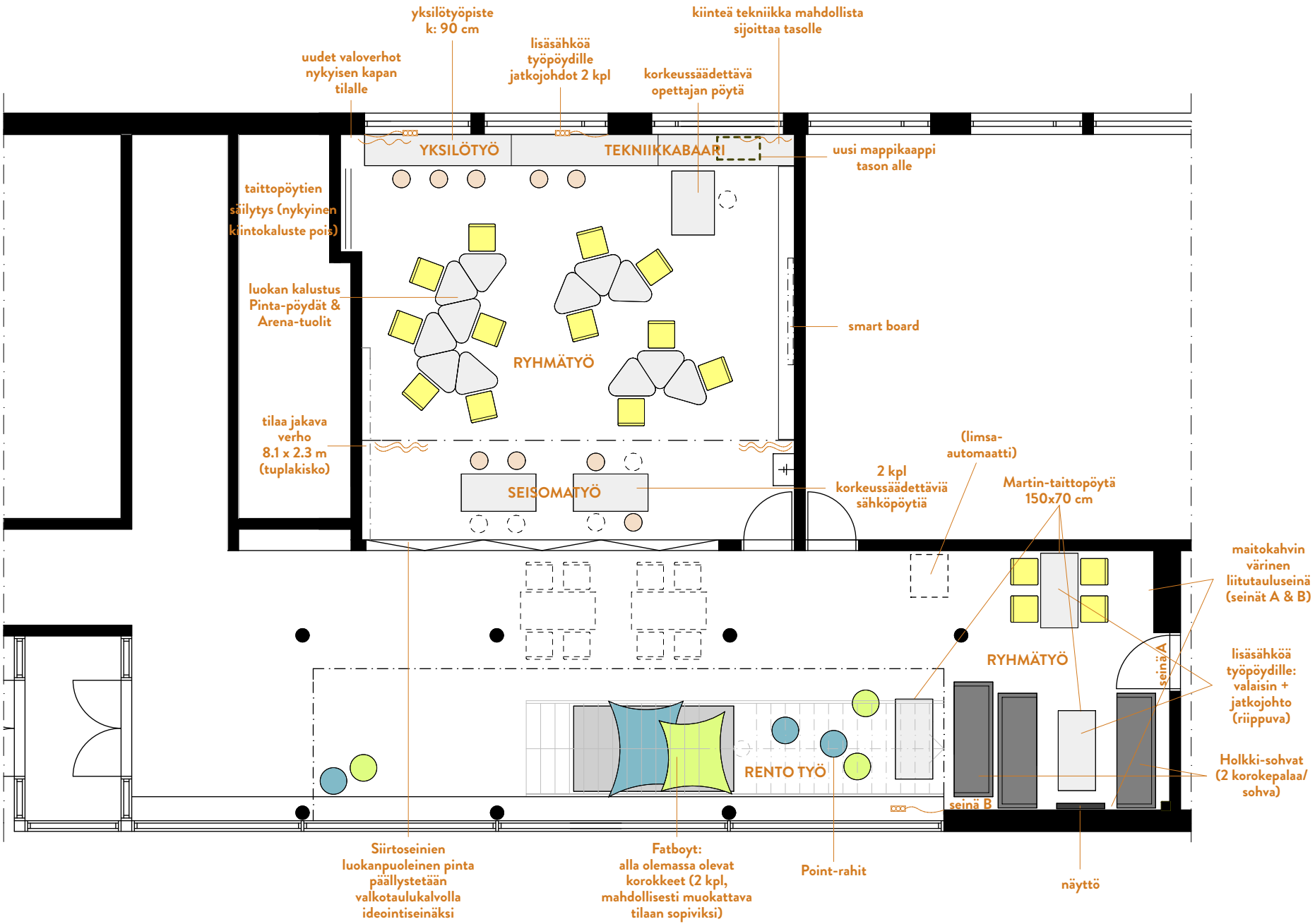

ARKKITEHDIT RUDANKO+KANKKUNEN

ARKKITEHDIT RUDANKO+KANKKUNEN